

| ABACO DEI MATERIALI | |
|---------------------|---|
| 1 | RIVESTIMENTO CON PERLINE A SCANDOLA IN LARICE |
| 2 | VETRO CAMERA |
| 3 | PANNELLI IN ALLUMINIO |
| 4 | SERRAMENTI IN ALLUMINIO |
| 5 | LATTONERIA IN LAMIERA PREVERNICIATA TESTA DI MORO |
| 6 | ZOCCOLO IN LAMIERA PREVERNICIATA TESTA DI MORO |

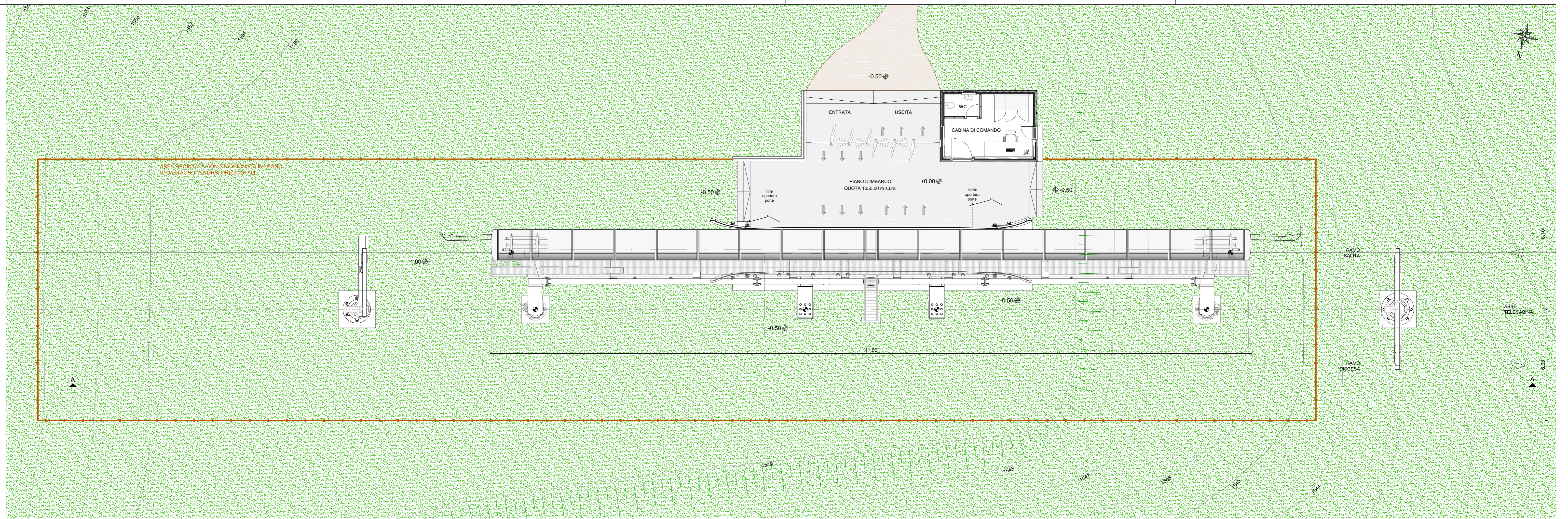

PIANTA PIANO D'IMBARCO STAZIONE INTERMEDIA

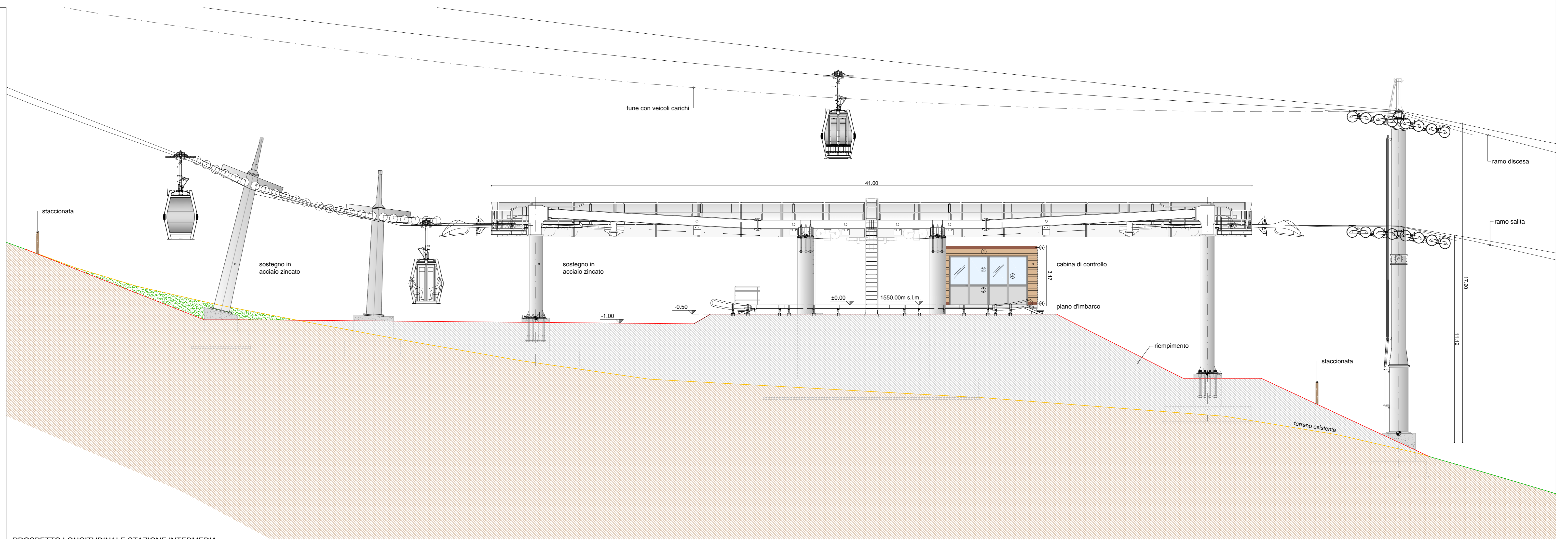

PROSPETTO LONGITUDINALE STAZIONE INTERMEDIA



PROALPE
INTEGRATED ENGINEERING DESIGN

**PROGETTO DI DEMOLIZIONE IMPIANTI ESISTENTI E REALIZZAZIONE
NUOVA TELECABINA AUTOMATICA A PRADA COSTABELLA**

| | | | | | |
|--|--|----------------|-----------------------|--------------------|----------------------|
| Oggetto: PIANTA E PROSPETTO STAZIONE INTERMEDIA | Categoria: PROGETTO DEFINITIVO | | | | |
| Committente o legale rappresentante: PRADA COSTABELLA S.r.l. contrada Cà Montagna, 11 - 37010 San Zeno di Montagna (VR) | Commissa n. - | | | | |
| Progettisti: ORDINE DEGLI INGEGNERI DELLA PROV. DI TRENTO Dott. Ing. GIORDANO FARINA ISCRIZIONE ALBO N° 2021 | Data 09/14 | | | | |
| STUDIO ASSOCIATO DI INGEGNERIA di ing. Giordano Farina e ing. Ivan Veronesi via della Cervara, 6 - 38100 Trento tel. 0461-26.12.02 fax. 0461-26.62.90 e-mail. info@proalpe.it | Rev. 00 | | | | |
| | Scala 1:100 | | | | |
| | Tavola D.D.27 | | | | |
| Rev. | Data | Emesso per: | Disegnato | Controllato | Approvato |
| 00 | 09/2014 | Autorizzazioni | ing. Valentina Miotto | ing. Ivan Veronesi | ing. Giordano Farina |

Il presente elaborato è proprietà intellettuale dell'autore. E' vietato utilizzare, copiare, riprodurre tutto o in parte, in qualsiasi forma, testi, disegni, grafici e foto senza l'autorizzazione scritta dello stesso