

LEGENDA

- BORDO PISTA ATTUALE INVARIATO
- BORDO PISTA DI PROGETTO
- BORDO PISTA ATTUALE DISMESSO
- SEGGIOVIA MONTAGNOLA
- STRADA ESISTENTE INVARIATA
- STRADA ESISTENTE DISMESSA
- - - STRADA DI PROGETTO

MOVIMENTI TERRA

- Oltre -5.0 m
- da -5.0 m a 0.0 m
- da 0.0 m a +5.0 m
- Oltre +5.0 m

STERRO

RIPORTI

PLANIMETRIA MOVIMENTI TERRA - scala 1:1000

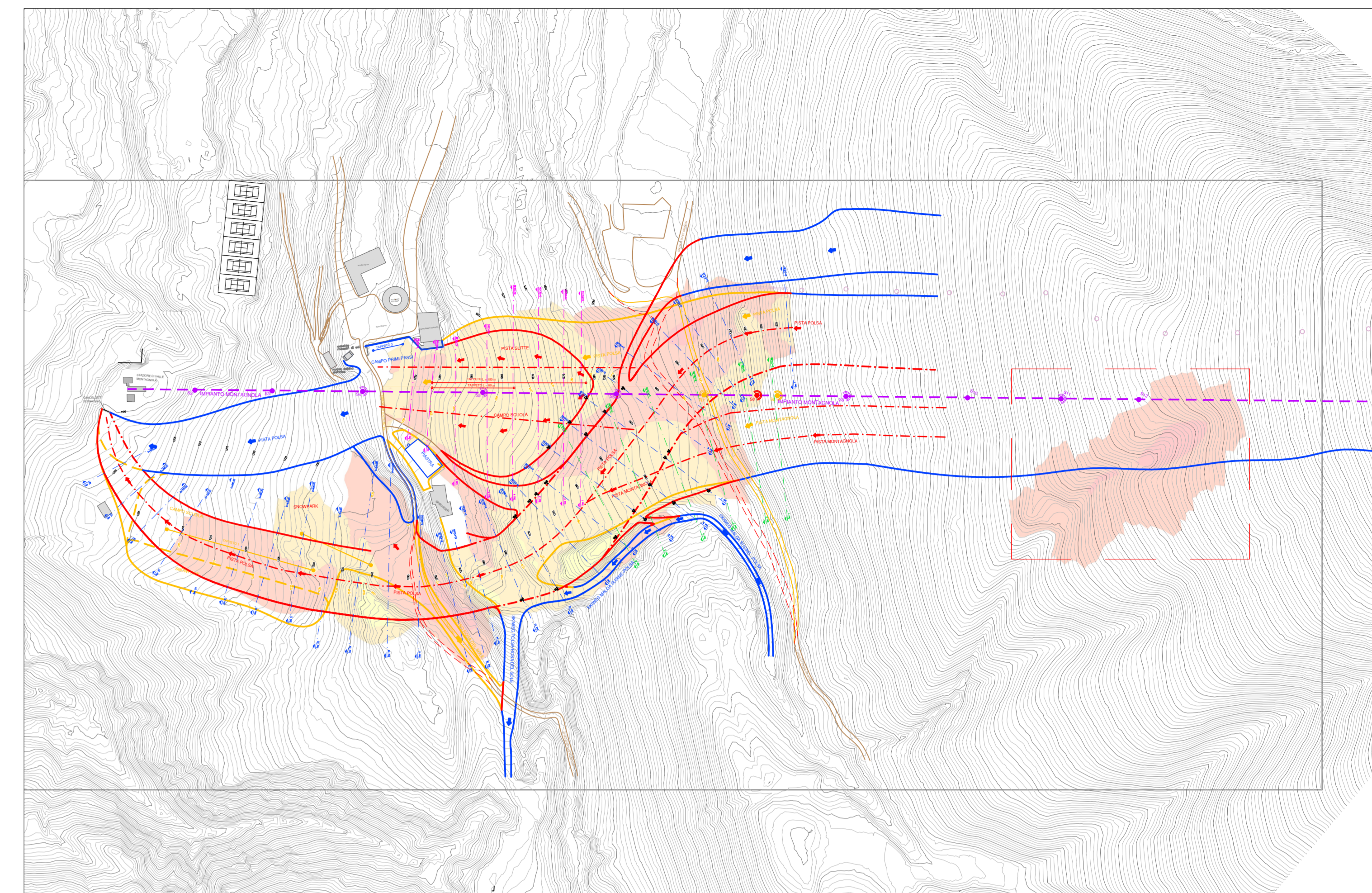
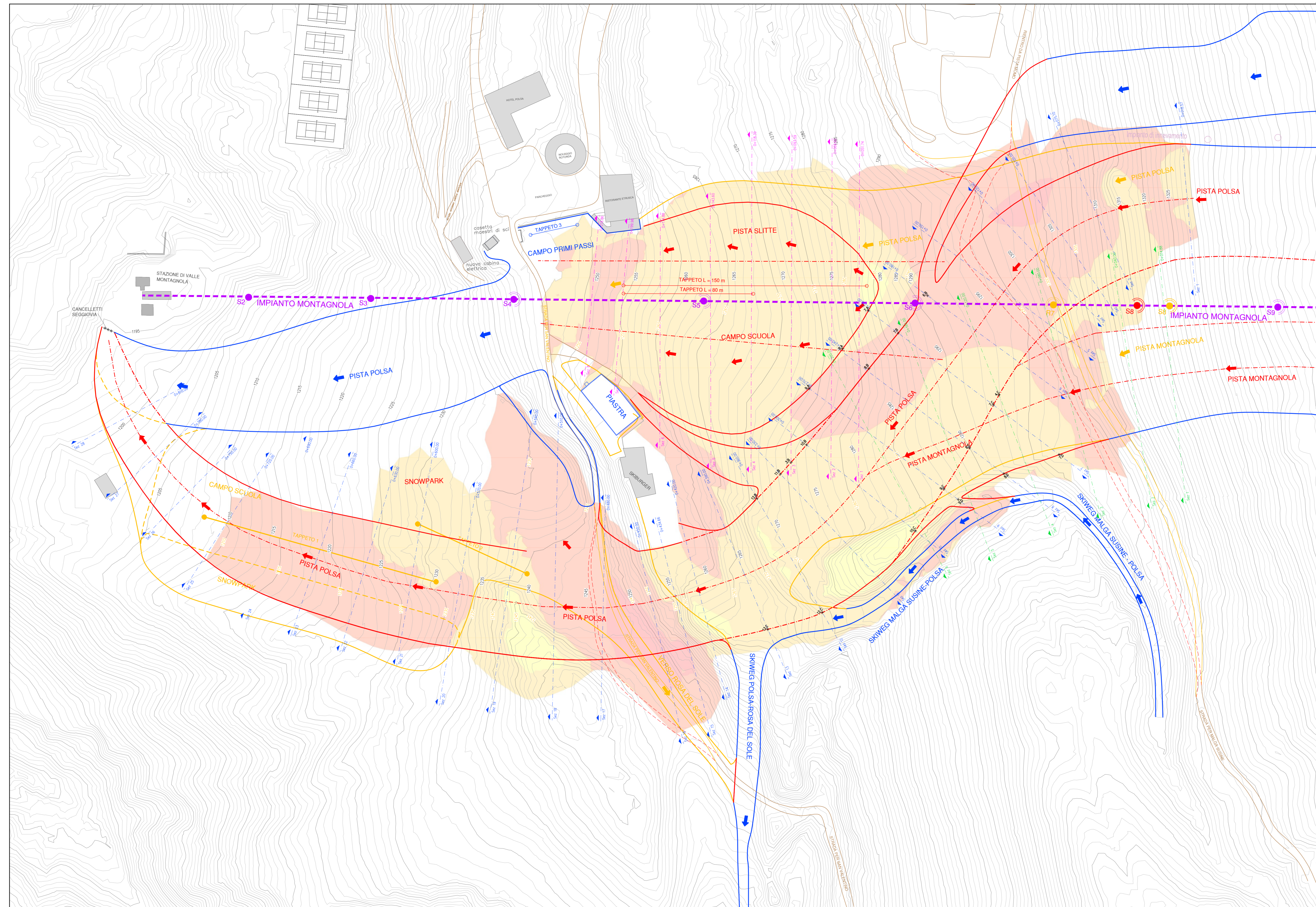

DETTAGLIO ZONA DI RIPOSTO DEL MATERIALE DI SCAVO IN ECCESSO - scala a vista

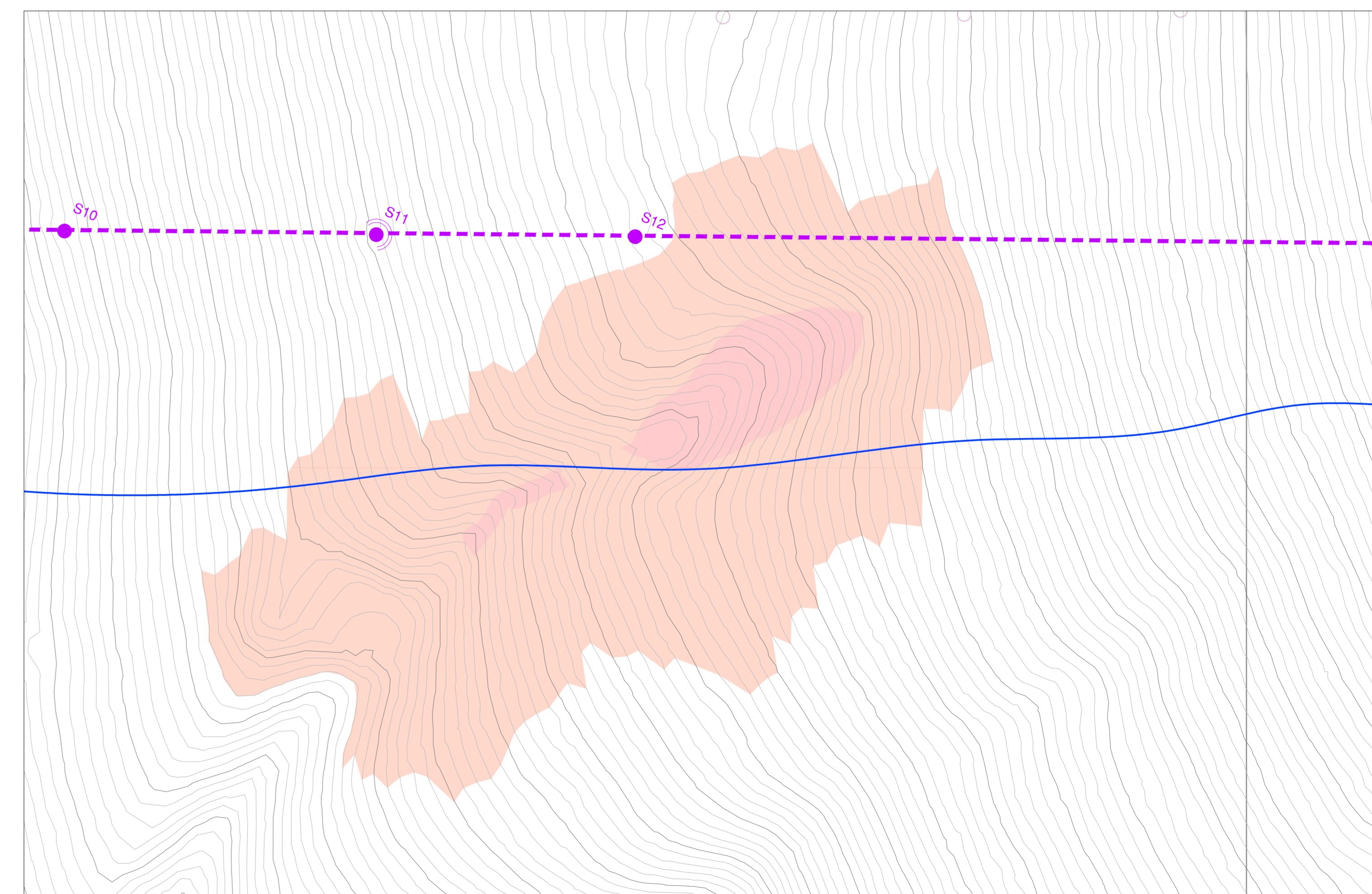

PROVINCIA DI TRENTO

COMUNE DI BRENTONICO



PROALPE
INTEGRATED ENGINEERING DESIGN

Progetto: PROGETTO DI DEVIAZIONE TRATTO FINALE PISTA POLSA E CONSEQUENTE RIORGANIZZAZIONE DEL CAMPO SCUOLA		Commissa n. 102/2018	
Oggetto: PLANIMETRIA MOVIMENTI TERRA		Data 06/2019	
Categoria: PROGETTO DEFINITIVO		Rev. 01	
Committente o legale rappresentante: BRENTONICOSKI S.C.a.R.L. Piazza Polsa, 1 38060 Brentonico (TN)		Scala varia	
Progettisti: ORDINE DEGLI INGEGNERI DELLA PROV. DI TRENTO Dott. Ing. IVAN VERONESI ISCRIZIONE ALBO N° 2140	ORDINE DEGLI INGEGNERI DELLA PROV. DI TRENTO Dott. Ing. GIORDANO FARINA ISCRIZIONE ALBO N° 2021	Tavola D.T.09	
STUDIO ASSOCIATO DI INGEGNERIA di ing. Giordano Farina e ing. Ivan Veronesi via della Cervara, 6 - 38121 Trento www.proalpe.it info@proalpe.it		AREA AMBIENTALE: dott.ssa For. Francesca Piatini	
AREA TECNICA: Ing. Arrigo Bini		AREA IDRAULICA: Ing. Silvia Sagatta	
Disegnato	Controllato	Approvato	Rev.
ing. A. Bini, S. Segatta	ing. I. Veronesi, G. Farina	ing. I. Veronesi, G. Farina	00
Data		Emesso per:	
03/2019		Processo autorizzativo	
06/2019		Processo autorizzativo	
Il presente elaborato è proprietà intellettuale dell'autore. È vietato utilizzare, copiare, riprodurre tutto o in parte, in qualsiasi forma, testi, disegni, grafici e foto senza l'autorizzazione scritta dello stesso.			