

LEGENDA

- BORDO PISTA ATTUALE INVARIATO
- BORDO PISTA DI PROGETTO
- BORDO PISTA ATTUALE DISMESSO
- - - SEGGIOVIA MONTAGNOLA
- STRADA ESISTENTE INVARIATA
- STRADA ESISTENTE DISMESSA
- - - STRADA DI PROGETTO

PLANIMETRIA STATO DI RAFFRONTO - scala 1:1000

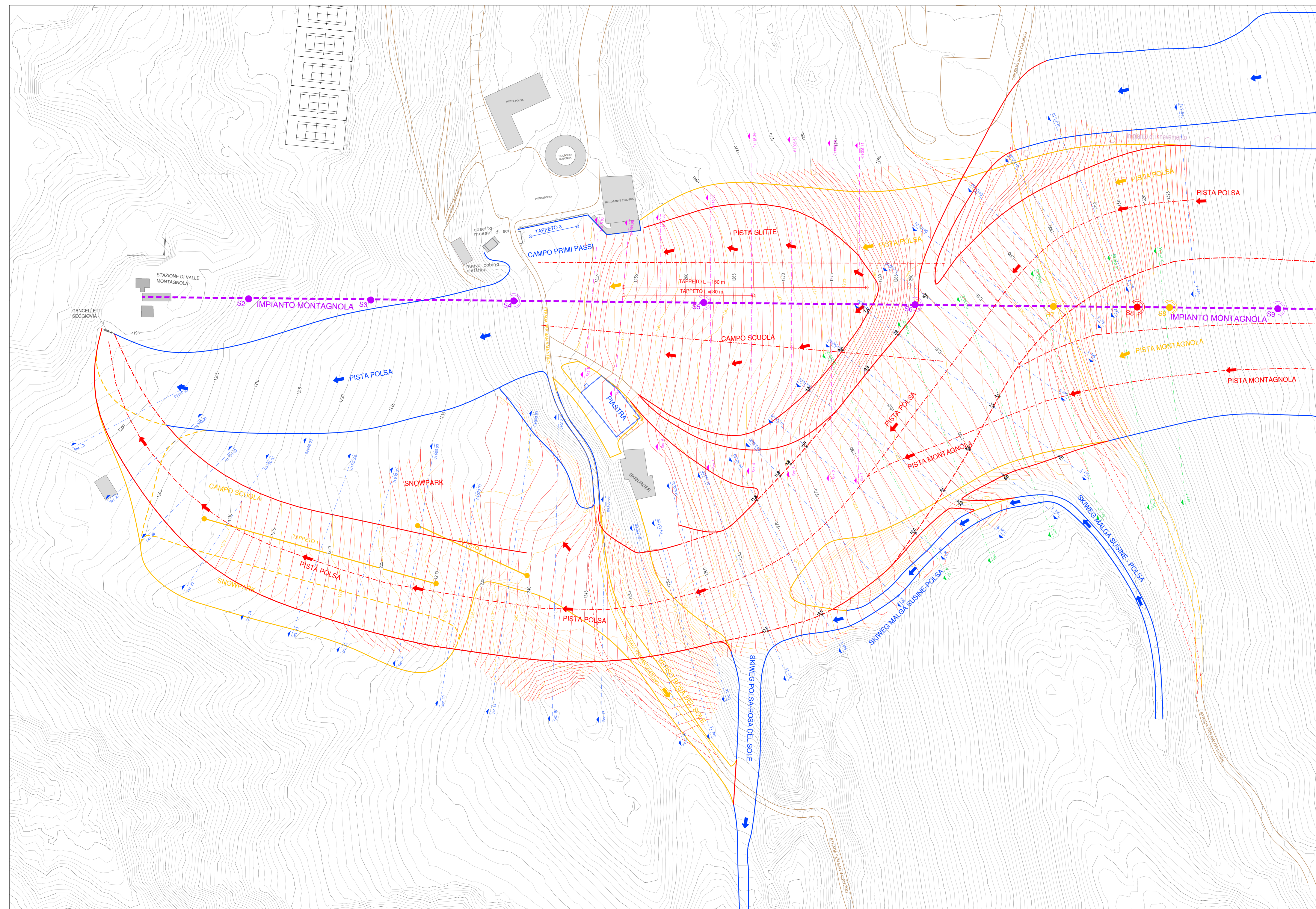

PLANIMETRIA STATO DI RAFFRONTO - scala a vista

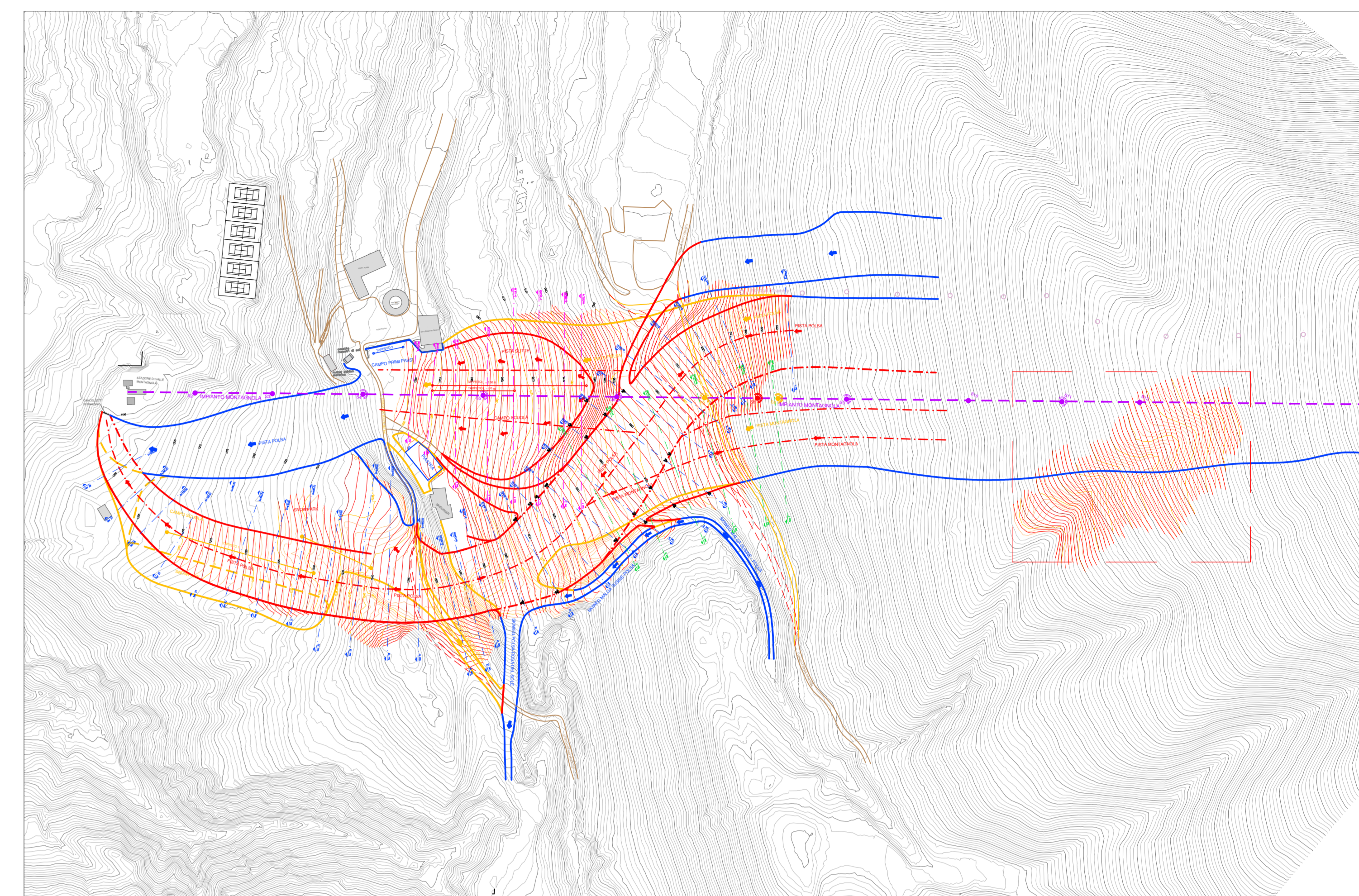

DETTAGLIO ZONA DI RIPORTO DEL MATERIALE DI SCAVO IN ECCESSO - scala a vista

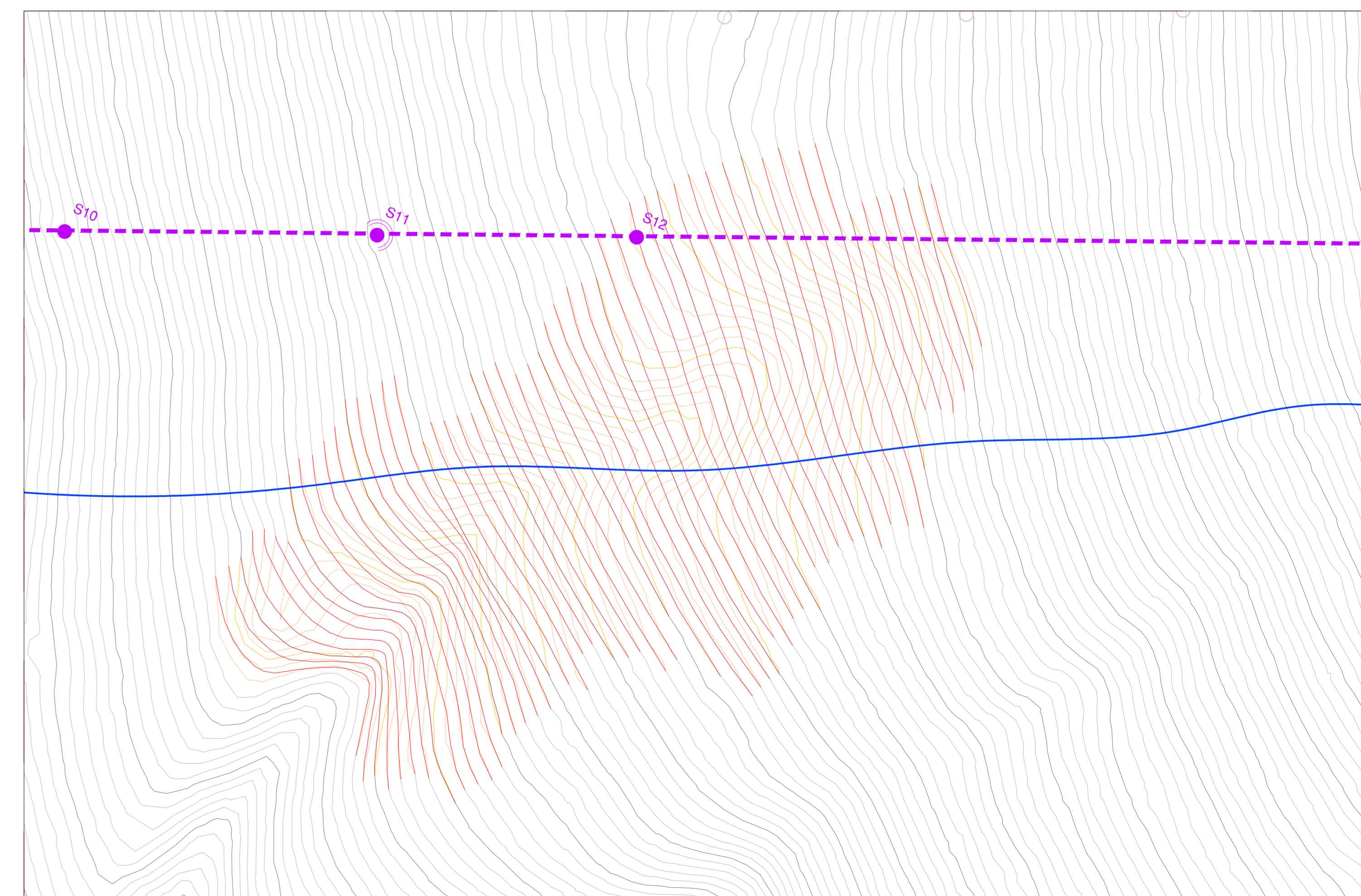

PROALPE
INTEGRATED ENGINEERING DESIGN

Progetto: PROGETTO DI DEVIAZIONE TRATTO FINALE PISTA POLSA E CONSEQUENTE RIORGANIZZAZIONE DEL CAMPO SCUOLA		Commissa n. 102/2018	
Oggetto: PLANIMETRIA STATO DI RAFFRONTO	Categoria: PROGETTO DEFINITIVO	Data 06/2019	Rev. 01
Committente o legale rappresentante: BRENTONICOSKI S.C.a.R.L. Piazza Polsa, 1 38060 Brentonico (TN)		Scala varia	Tavola D.T.08
Progettisti: ORDINE DEGLI INGEGNERI DELLA PROV. DI TRENTO Dott. Ing. IVAN VERONESI ISCRIZIONE ALBO N° 2140	ORDINE DEGLI INGEGNERI DELLA PROV. DI TRENTO Dott. Ing. GIORDANO FARINA ISCRIZIONE ALBO N° 2021	AREA AMBIENTALE: dott.ssa For. Francesca Pratali	AREA TECNICA: Ing. Arrigo Bini
STUDIO ASSOCIATO DI INGEGNERIA di Ing. Giordano Farina e Ing. Ivan Veronesi via della Cervara, 6 - 38121 Trento www.proalpe.it info@proalpe.it		AREA IDRAULICA: Ing. Silvia Sagatta	
Disegnato Ingg. A. Bini, S. Segatta	Controllato Ingg. I. Veronesi, G. Farina	Approvato Ingg. I. Veronesi, G. Farina	Rev. Data 00 03/2019
Emesso per: Processo autorizzativo		Emesso per: Processo autorizzativo	
Ingg. A. Bini, S. Segatta Ingg. I. Veronesi, G. Farina Ingg. I. Veronesi, G. Farina 00 06/2019 Processo autorizzativo			

Il presente elaborato è proprietà intellettuale dell'autore. È vietato utilizzare, copiare, riprodurre tutto o in parte, in qualsiasi forma, testi, disegni, grafici e foto senza l'autorizzazione scritta dello stesso.