

LEGENDA PLANIMETRIA

	STERRO
	RIPORTO
	BORDO PISTE ATTUALI
	BORDO PISTE PROGETTO
	IMPIANTI

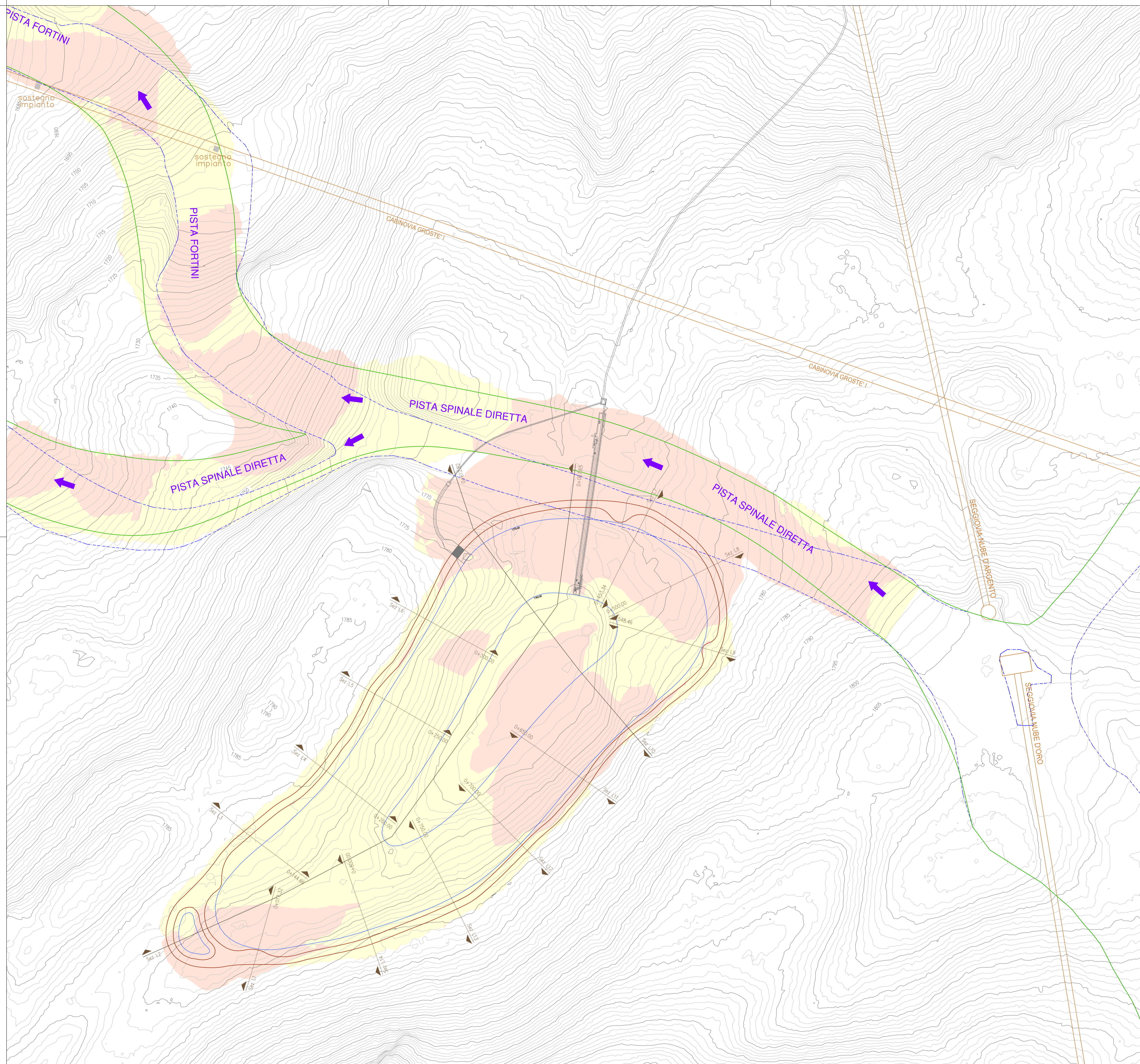

PROALPE
INTEGRATED ENGINEERING DESIGN

REALIZZAZIONE DI UN INVASO A CIELO APERTO PER LO STOCCAGGIO D'ACQUA AD USO INNEVAMENTO PROGRAMMATO LOCALITA' MONTAGNOLI

Oggetto: PLANIMETRIA AREA INVASO - STATO RAFFRONTO	Categoria: PROGETTO DEFINITIVO
Committente o legale rappresentante: FUNIVIE MADONNA DI CAMPIGLIO S.p.a. Via Presanella n°12 - 38086 (TN) - Madonna di Campiglio	Commissa n. 15/2011
Progettisti: ORDINE DEGLI INGEGNERI DELLA PROV. DI TRENTO Dott. Ing. IVAN VERONESI ISCRIZIONE ALBO N° 2140 ORDINE DEGLI INGEGNERI DELLA PROV. DI TRENTO Dott. Ing. GIORDANO FARINA ISCRIZIONE ALBO N° 2021	Data 07/13
STUDIO ASSOCIATO DI INGEGNERIA di Ing. Giordano Farina e Ing. Ivan Veronesi via della Cervara, 6 - 38121 Trento tel. 0461-26.12.02 fax. 0461-26.62.90 e-mail. info@proalpe.it	Rev. 01
	Scala 1:1000
	Tavola D.D.06

Rev.	Data	Emesso per:	Disegnato	Controllato	Approvato
00	07/12	Autorizzazioni	ing. I. Veronesi - G. Farina	ing. I. Veronesi - G. Farina	ing. I. Veronesi - G. Farina
01	07/13	Autorizzazioni	ing. Elisabeth Slomp	ing. I. Veronesi - G. Farina	ing. I. Veronesi - G. Farina

Il presente elaborato è proprietà intellettuale dell'autore. E' vietato utilizzare, copiare, riprodurre tutto o in parte, in qualsiasi forma, testi, disegni, grafici e foto senza autorizzazione scritta dello stesso