

FASI AVANZAMENTO DEL CANTIERE

- FASE 1a
- FASE 1b
- FASE 2
- FASE 3
- FASE 4 (attraversamento S.S.12)
- FASE 5
- FASE 6
- FASE 7
- FASE 8 (attraversamento S.S.12)

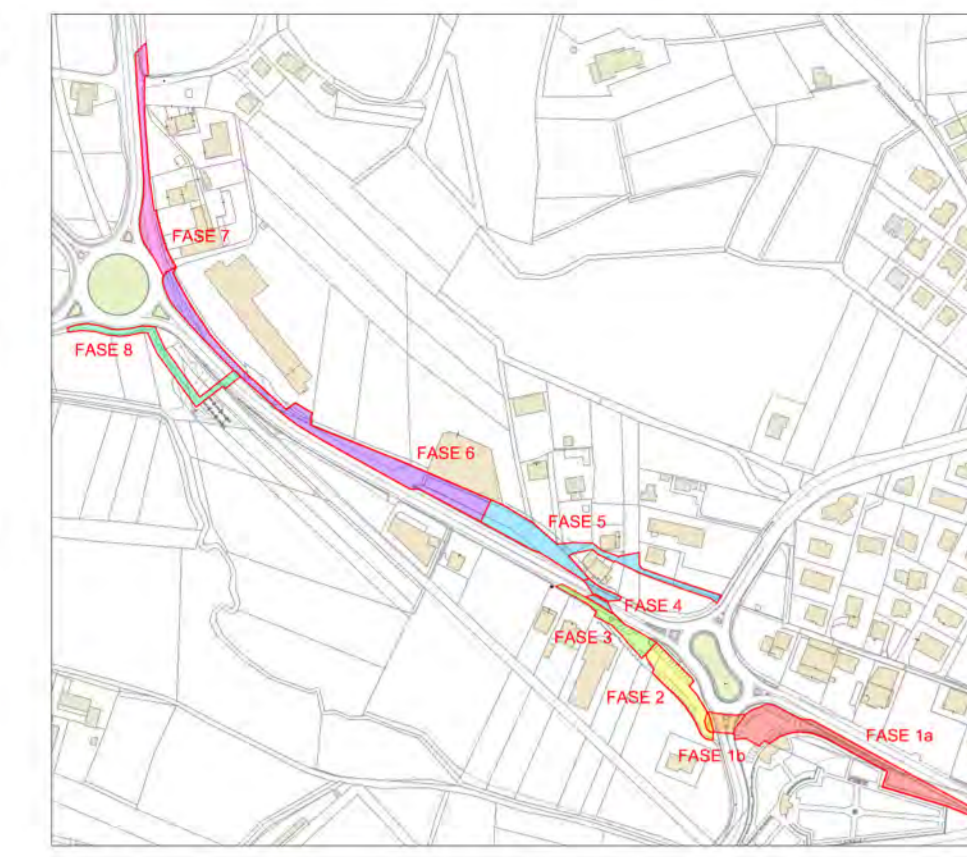

LEGENDA:

- APPRESTAMENTI PER LA SICUREZZA:**
- RECINZIONE ESISTENTE
 - RECINZIONE MOBILE ZINCATO TIPO "OROGIRI"
 - RECINZIONE PER BARRIERE STRADALI
 - SEGNALETICA ORIZZONTALE TEMPORANEA (solo per lavori di durata > 7 gg)
 - SEGNALETICA LUMINOSA DI CANTIERE
- SOTTOSERVIZI DI PROGETTO:**
- RETI ESISTENTI
 - RETI IN ESECUZIONE

CARTELLONISTICA DA POSIZIONARE SU RECINZIONE DI CANTIERE:

- NOTIFICA PRELIMINARE
- VIETATO L'ACCESSO AI NON ADDETTI AI LAVORI
- SEGNALI DI PROTEZIONE

D.P.I. OBBLIGATORI PER OPERAIO DEL CANTIERE

QUANTI DI PROTEZIONE

SCARPE DI SICUREZZA

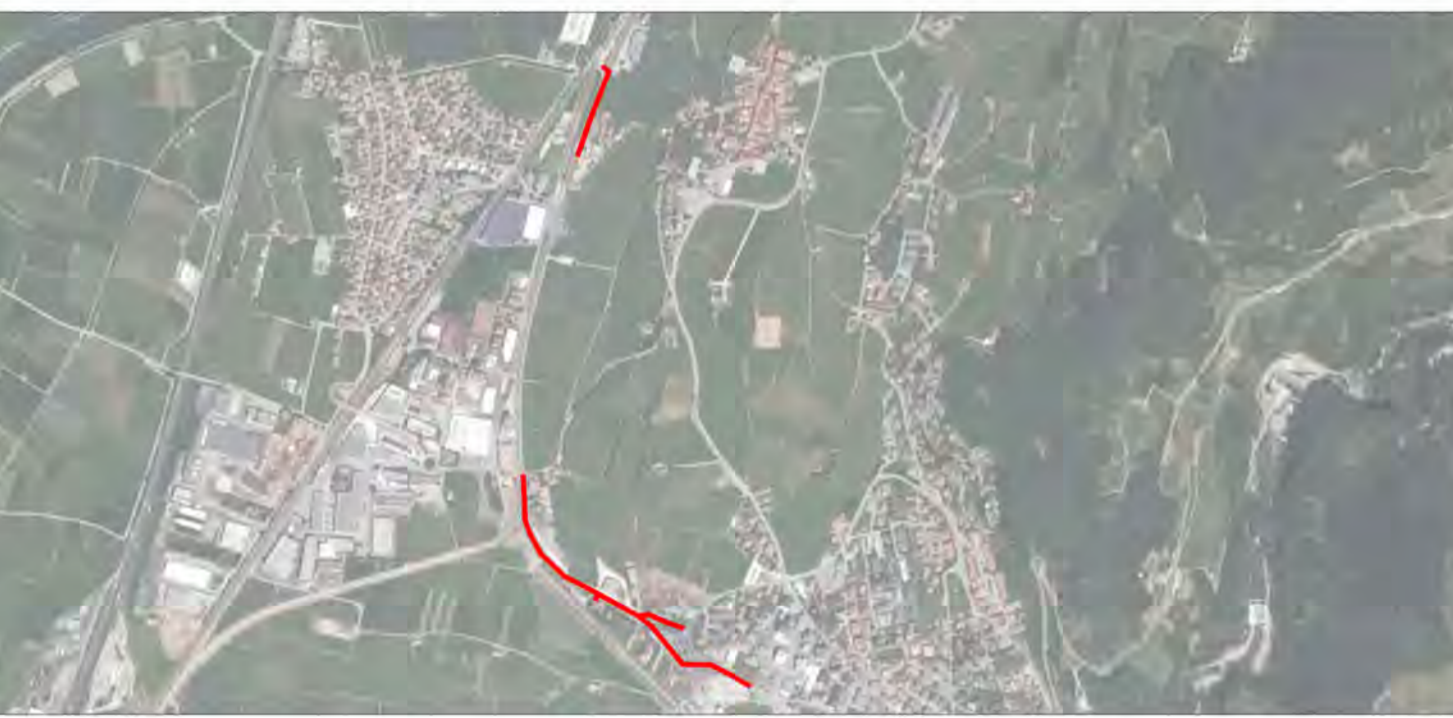

CANALIZZAZIONE ACQUE BIANCHE NELL'ABITATO DI LAVIS PRIMO LOTTO DI INTERVENTO

Oggetto: LAYOUT DI CANTIERE FASI 5, 6, 7, 8		Categorie: PROGETTO ESECUTIVO	
Committente o legale rappresentante: COMUNE DI LAVIS Via Giacomo Matteotti, 45 38015 Lavis (TN)		Commissa n.:	40/2013
Progettista: ORDINE DEGLI INGEGNERI DELLA PROV. DI TRENTO Det.: Ing. GIORDANO FARINA SCRIZIONE ALBO N° 2021 Studio di Ingegneria Farina Ing. Giordano via delle Cervate, 6 - 38121 Trento tel. 0461-251202 Fax. 0461-262200 e-mail. giordano.farina@ingepac.it		Data:	03/15
In collaborazione: ProAlp - Studio Associato di Ingegneria via delle Cervate, 6 - 38121 Trento tel. 0461-251202 Fax. 0461-262200 e-mail. van.ironesi@ingepac.it		Rev.:	00
STUDIO DI INGEGNERIA Veronesi Ing. Ivan via delle Cervate, 6 - 38121 Trento tel. 0461-251202 Fax. 0461-262200 e-mail. van.ironesi@ingepac.it		Scala:	1:500 - 1:11000
Rev.:		Tavola:	E.T.420.02
00	03/2015	Emesso per:	Disegnato: Ing. Valterio Motta Ing. Angelo Bini
		Controlato:	Ing. Giordano Farina
		Approvato:	Ing. Giordano Farina

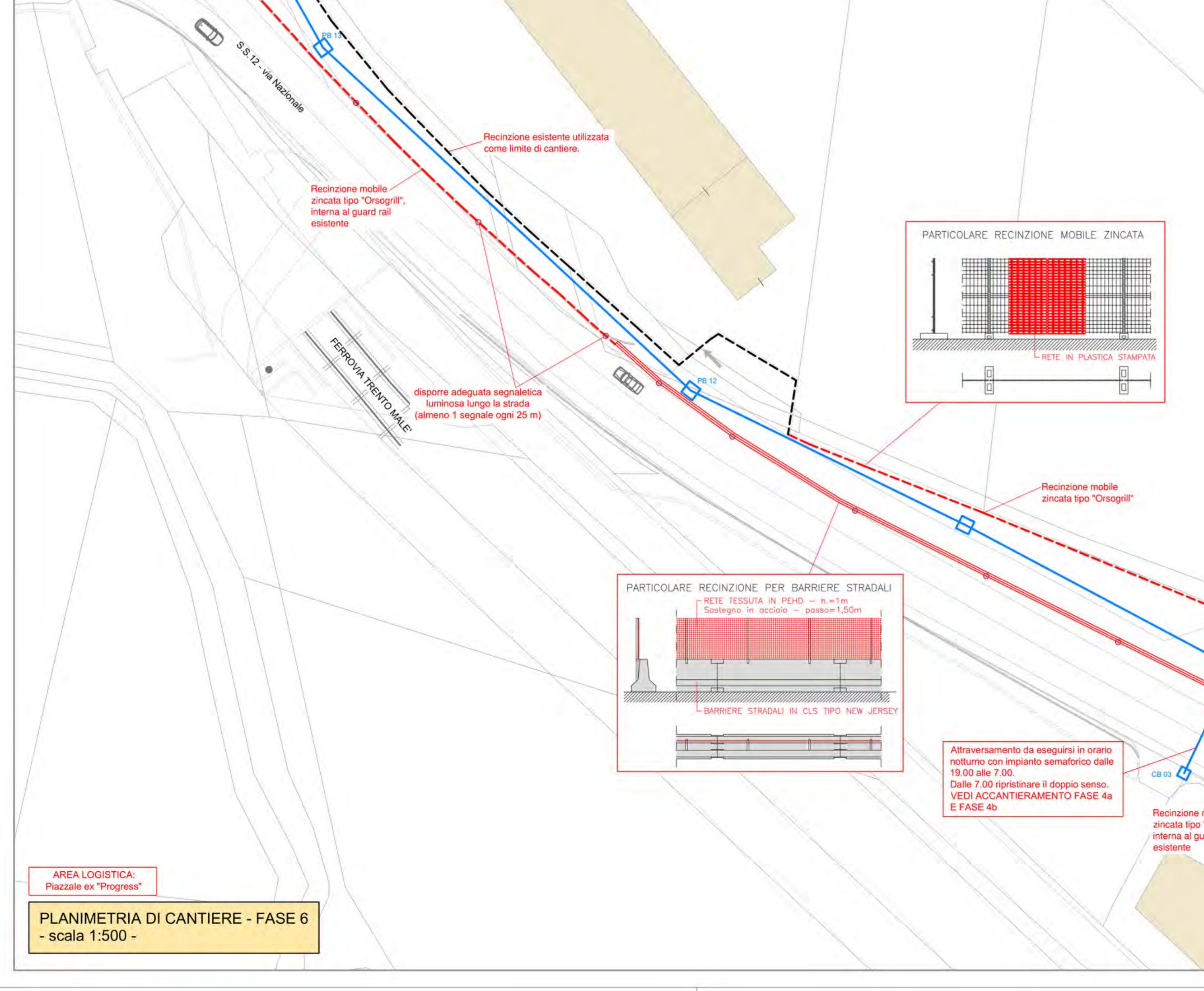
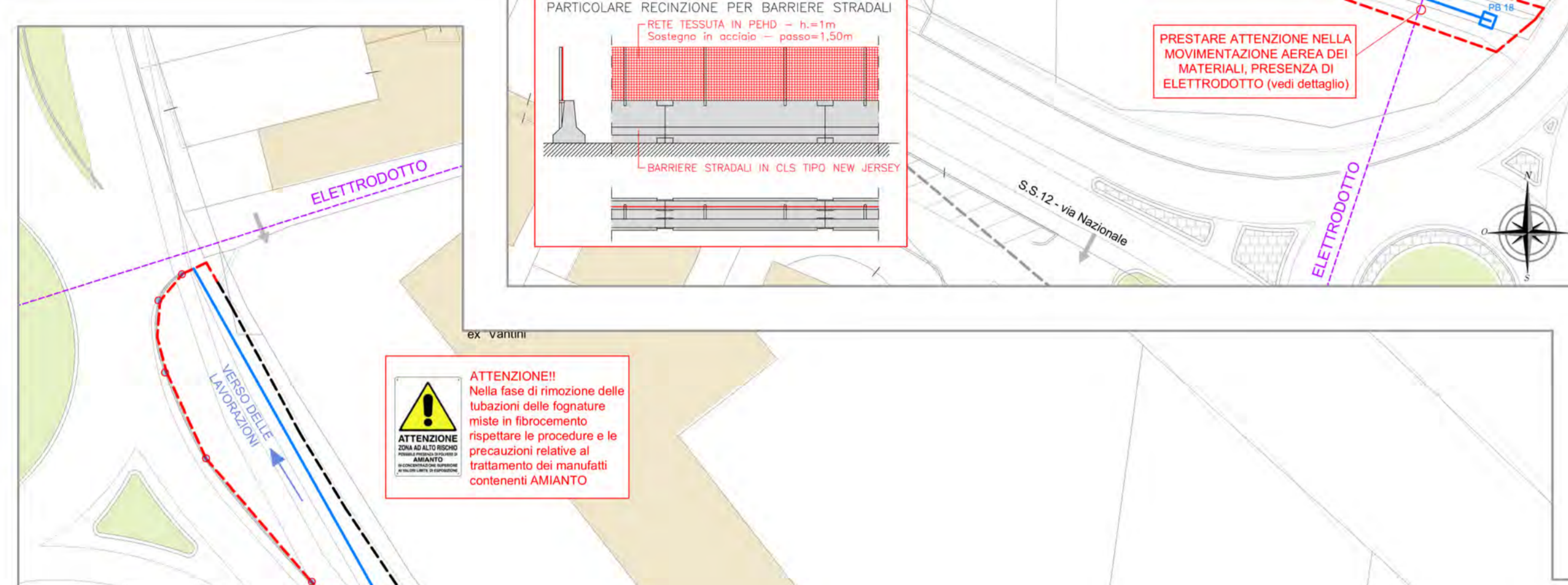
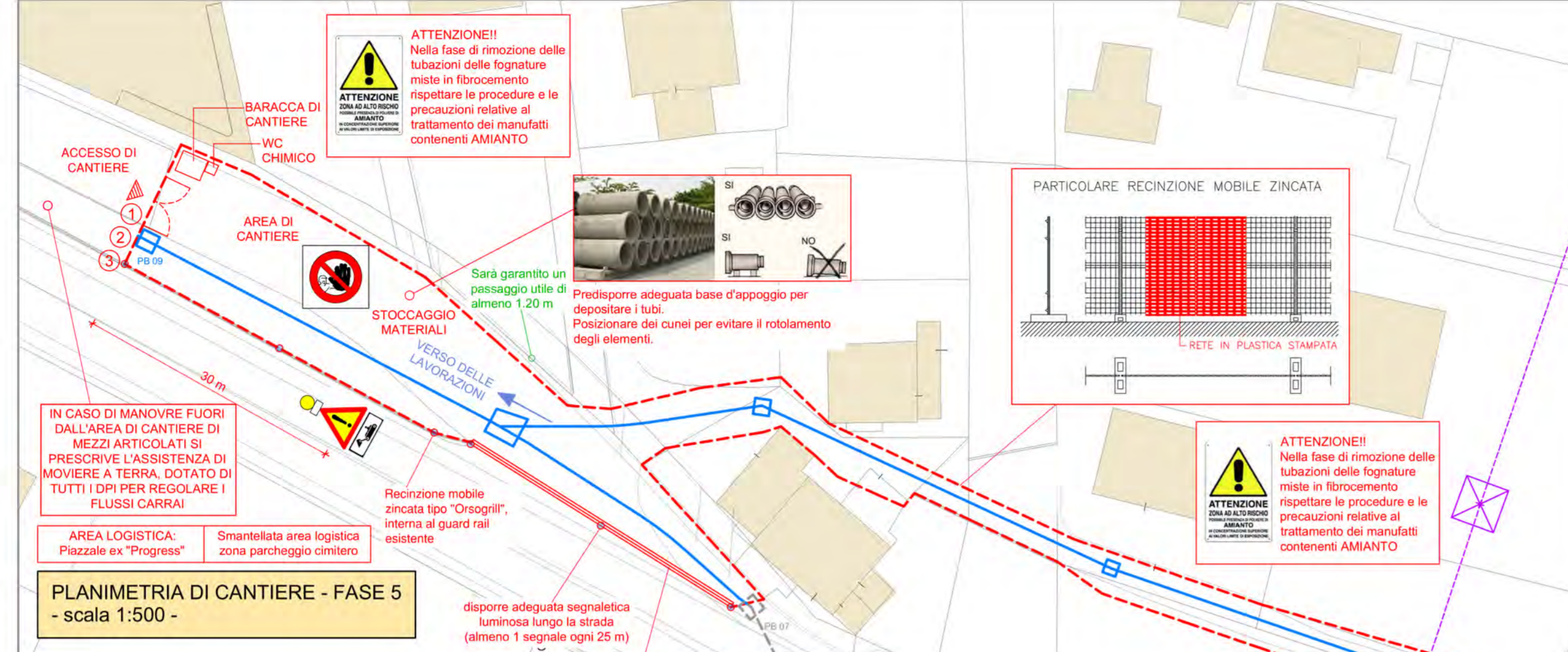

PARTICOLARE FASI DI AVANZAMENTO LAVORI

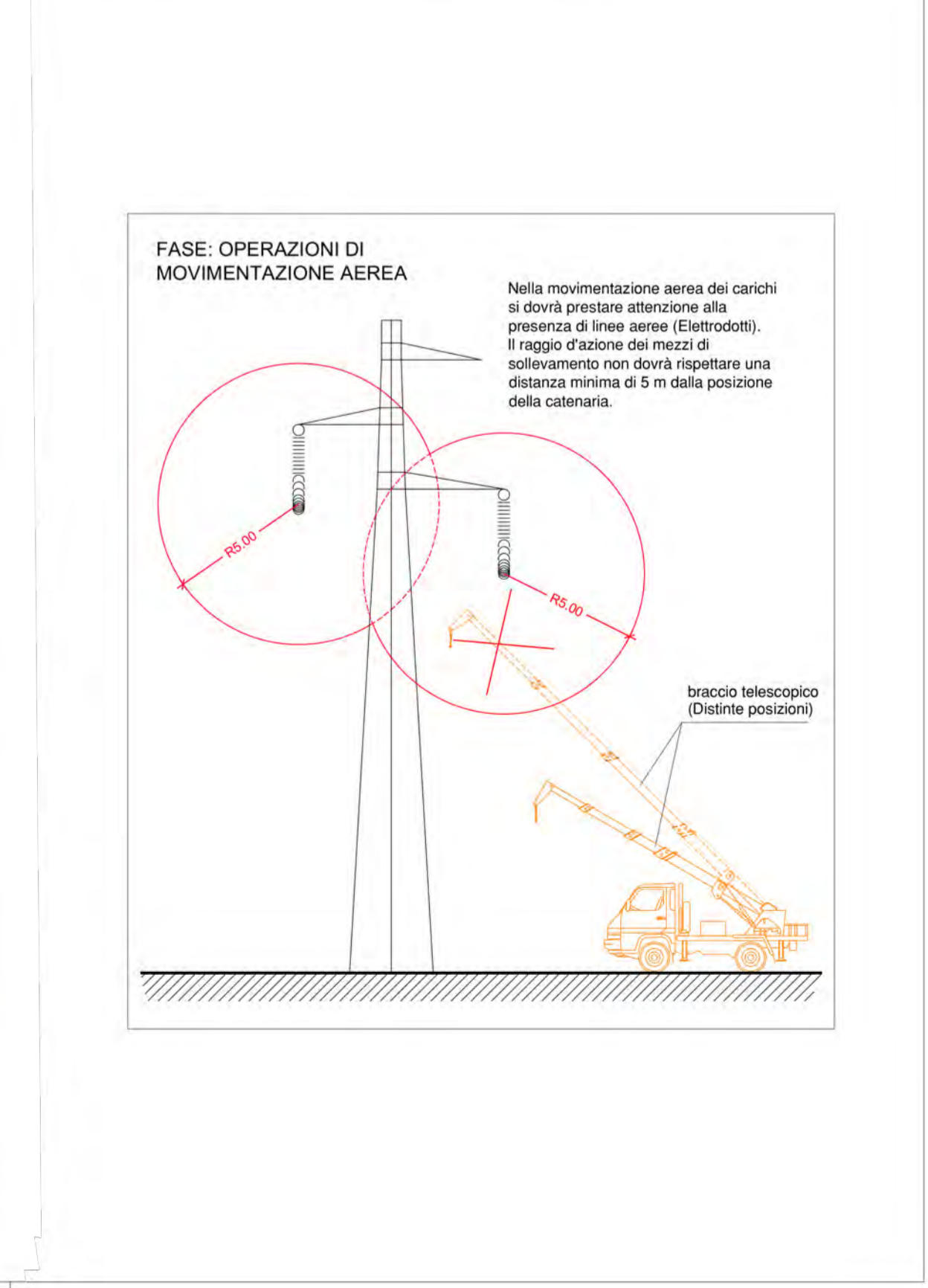
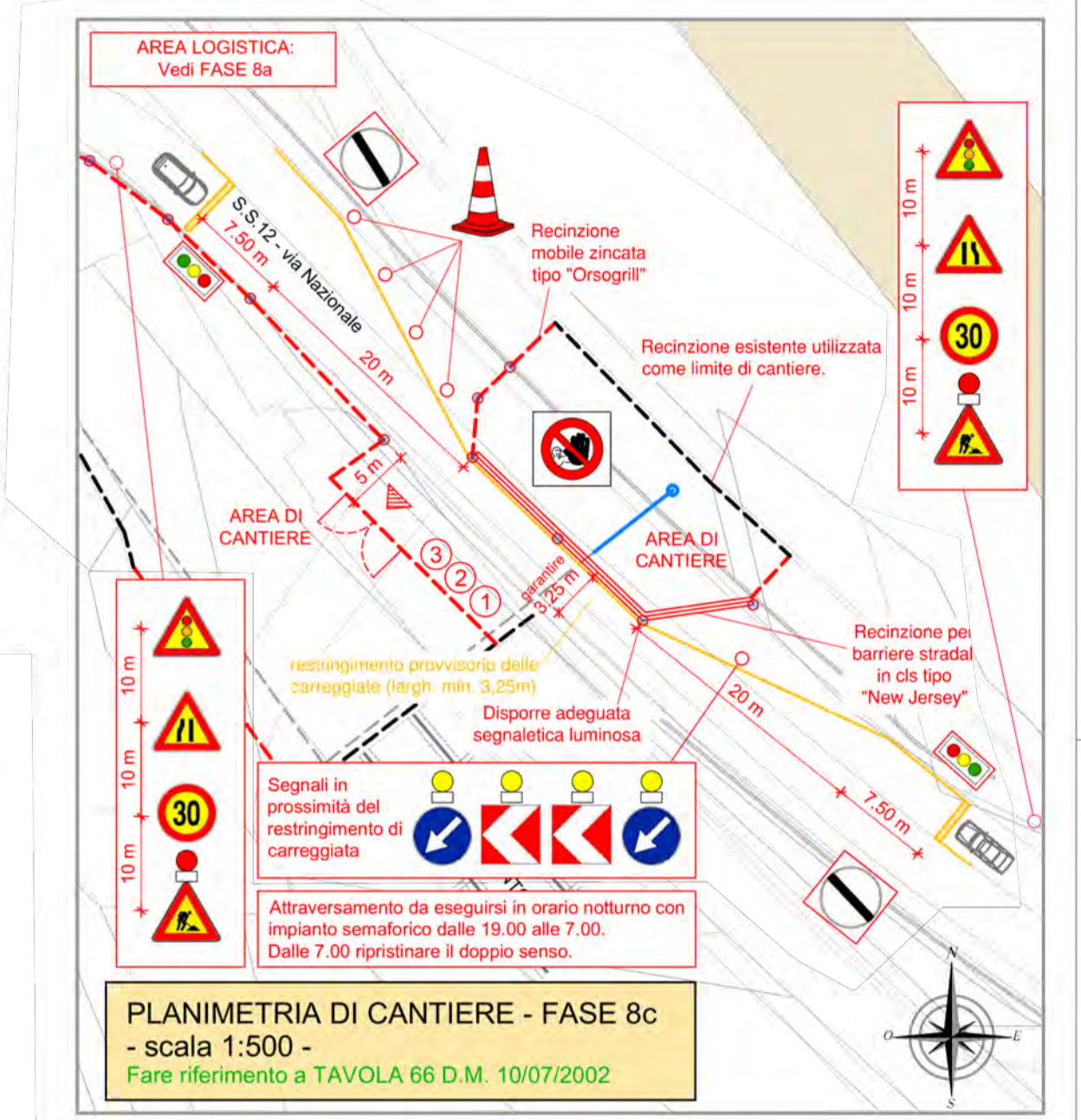
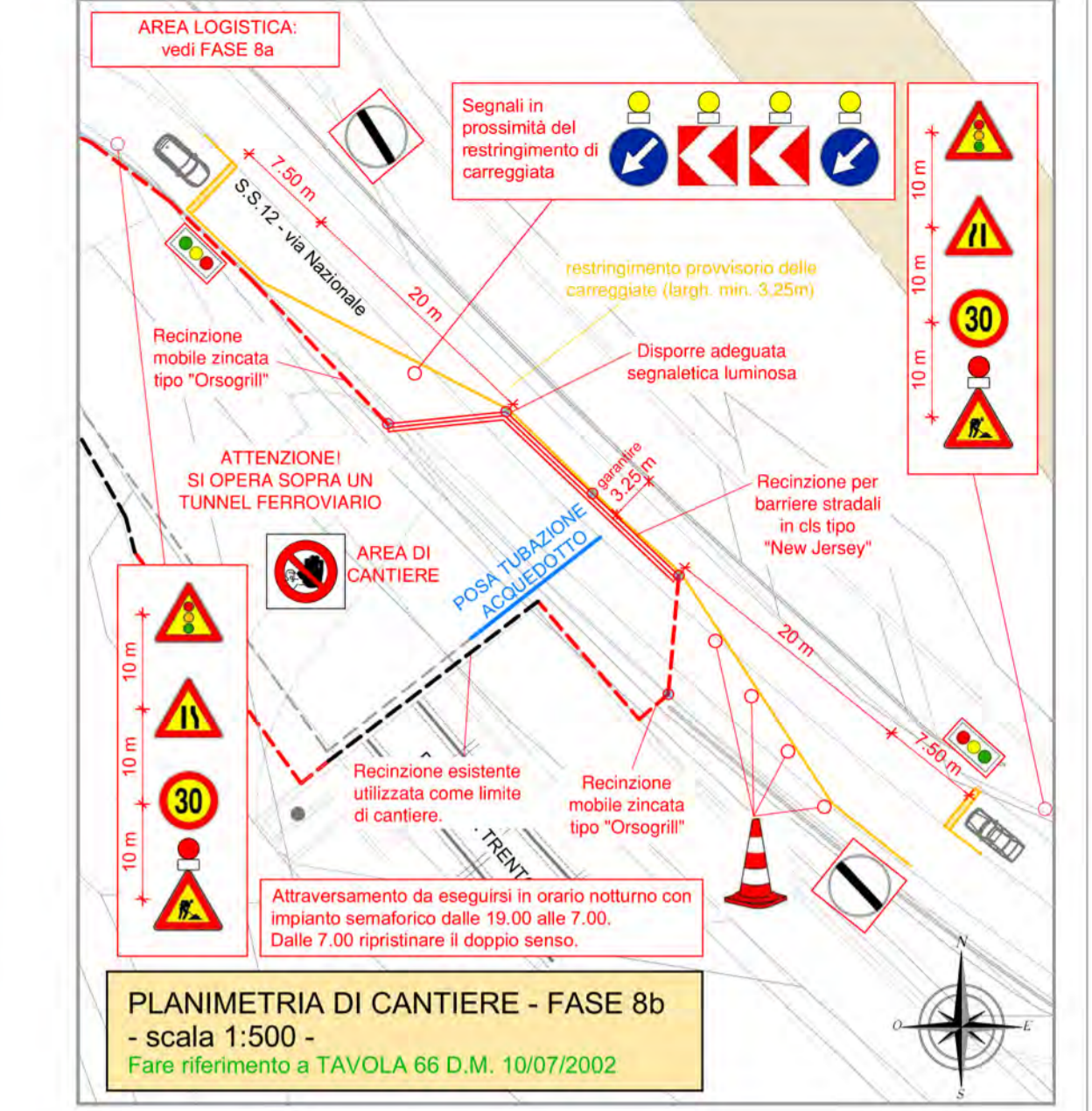
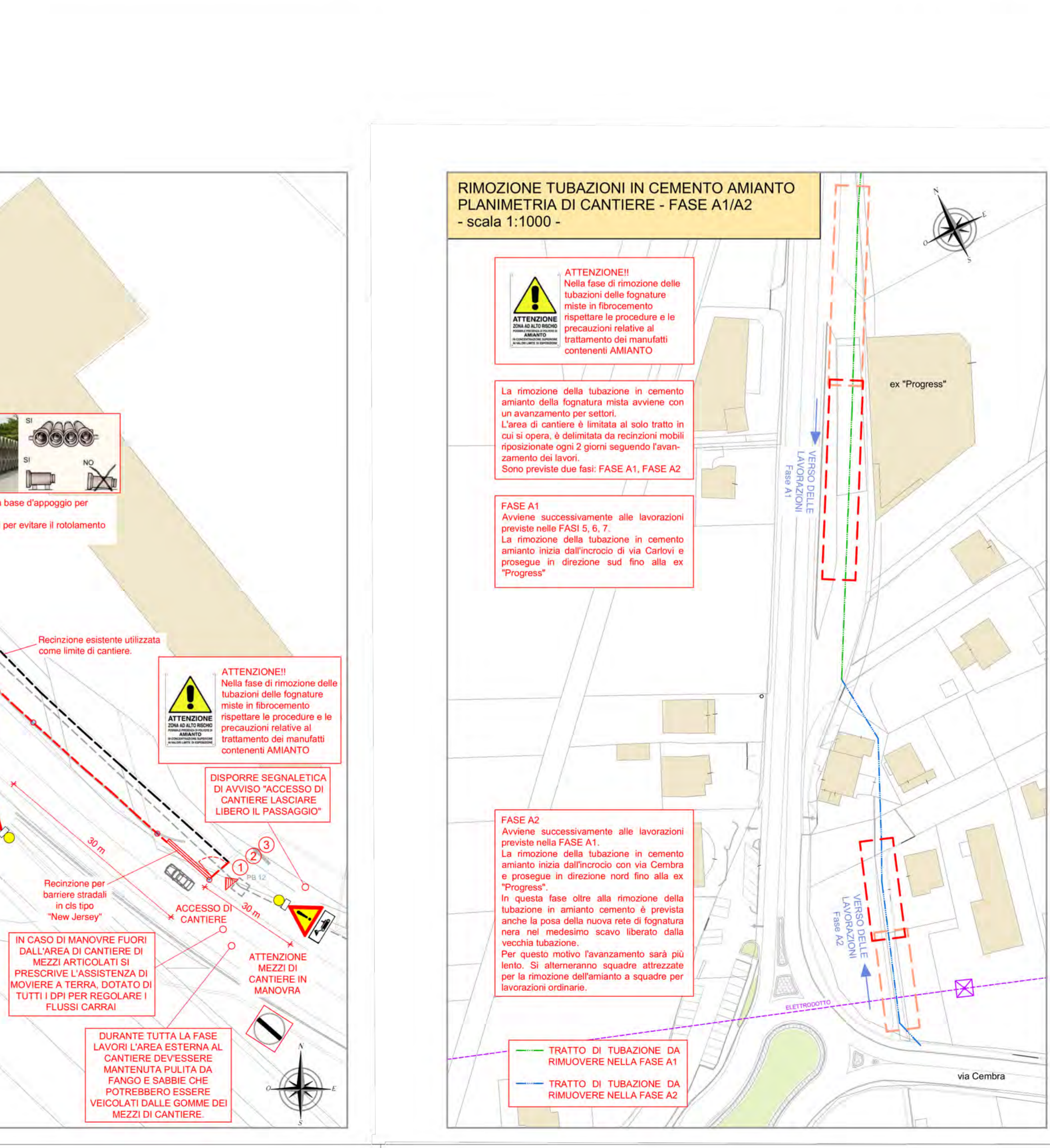
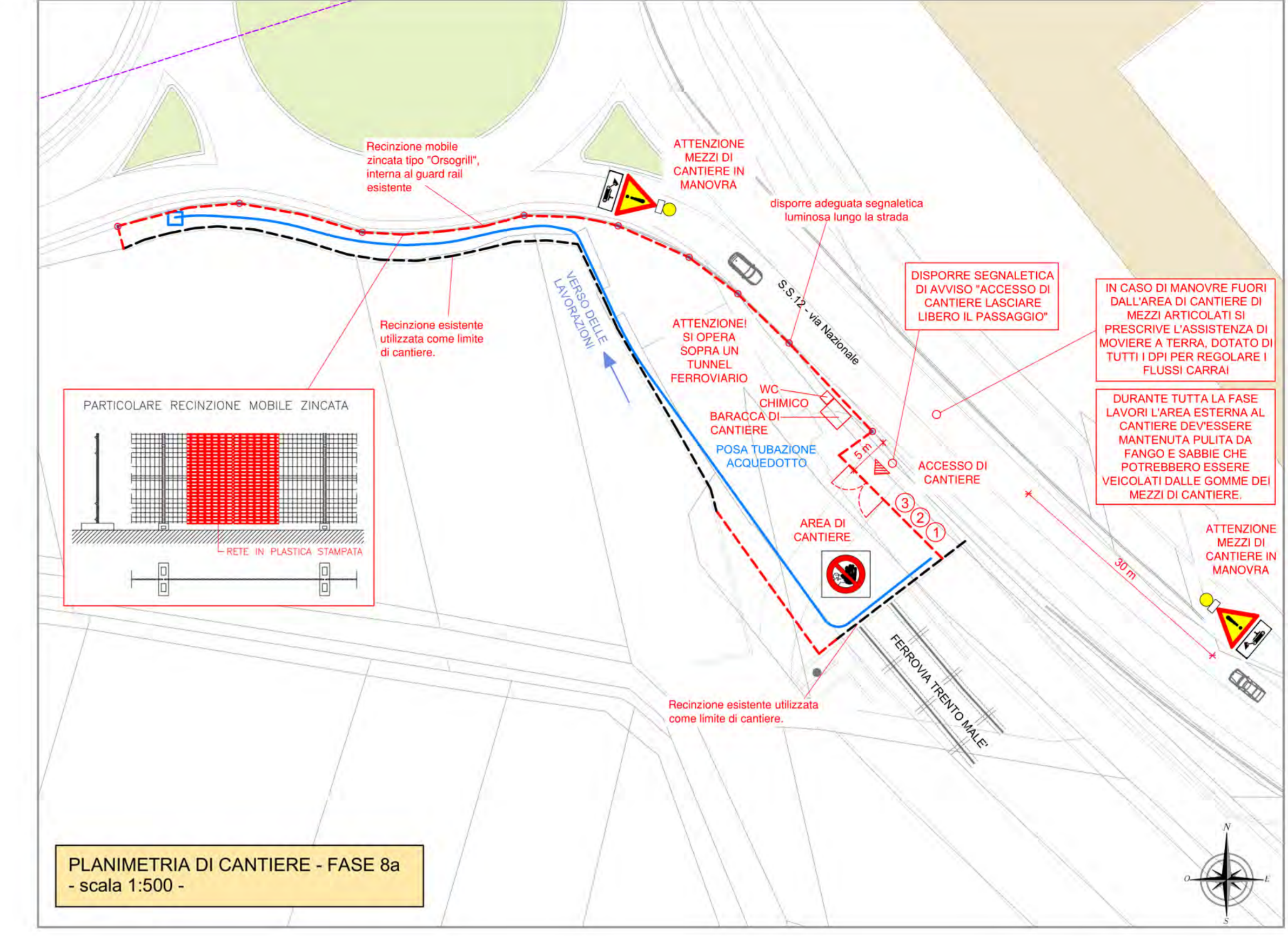
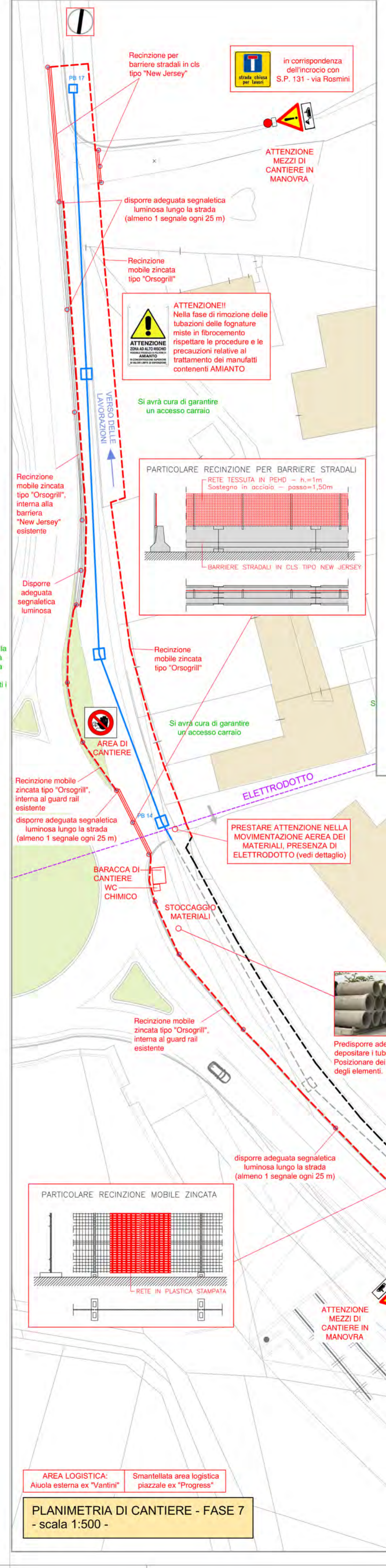
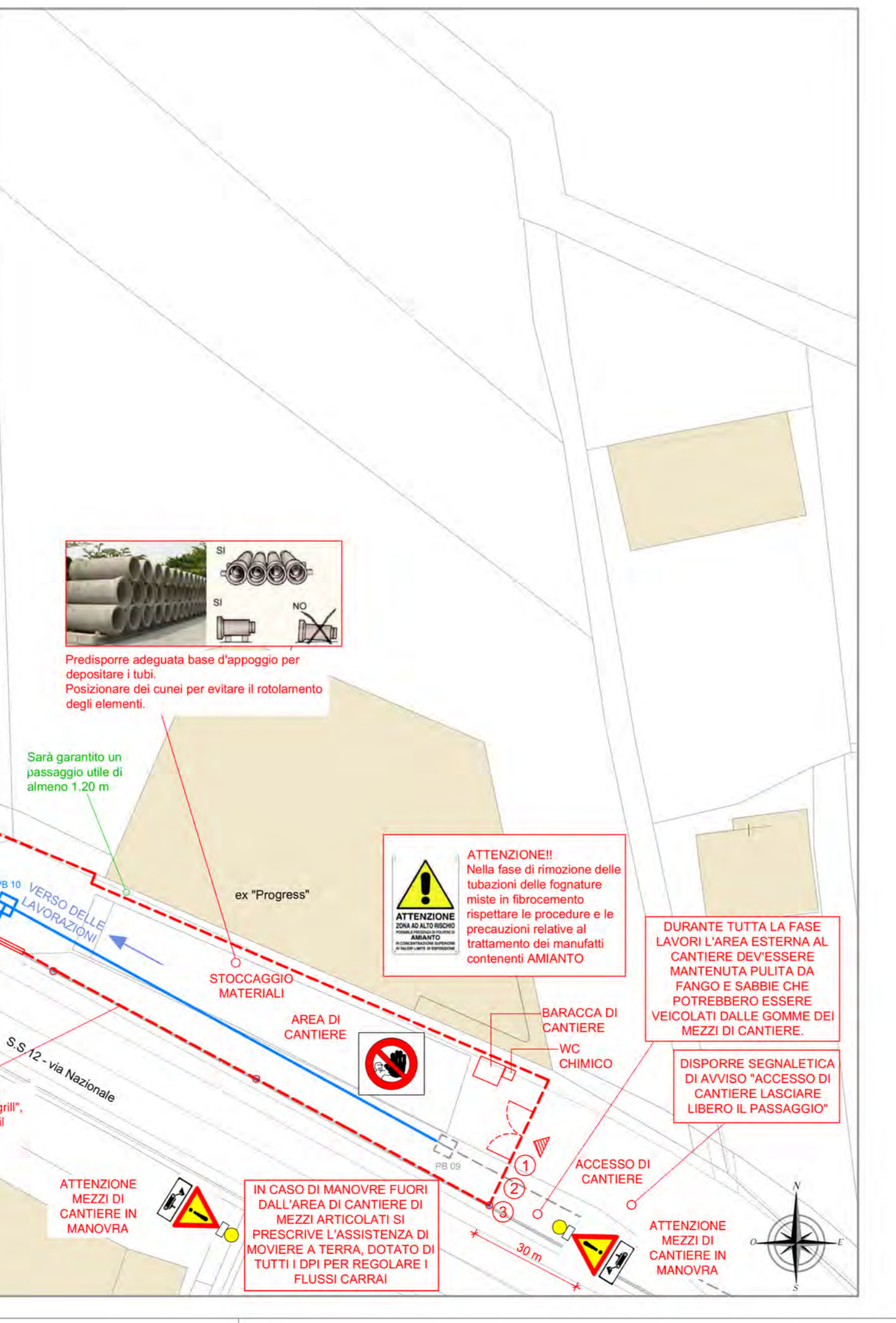
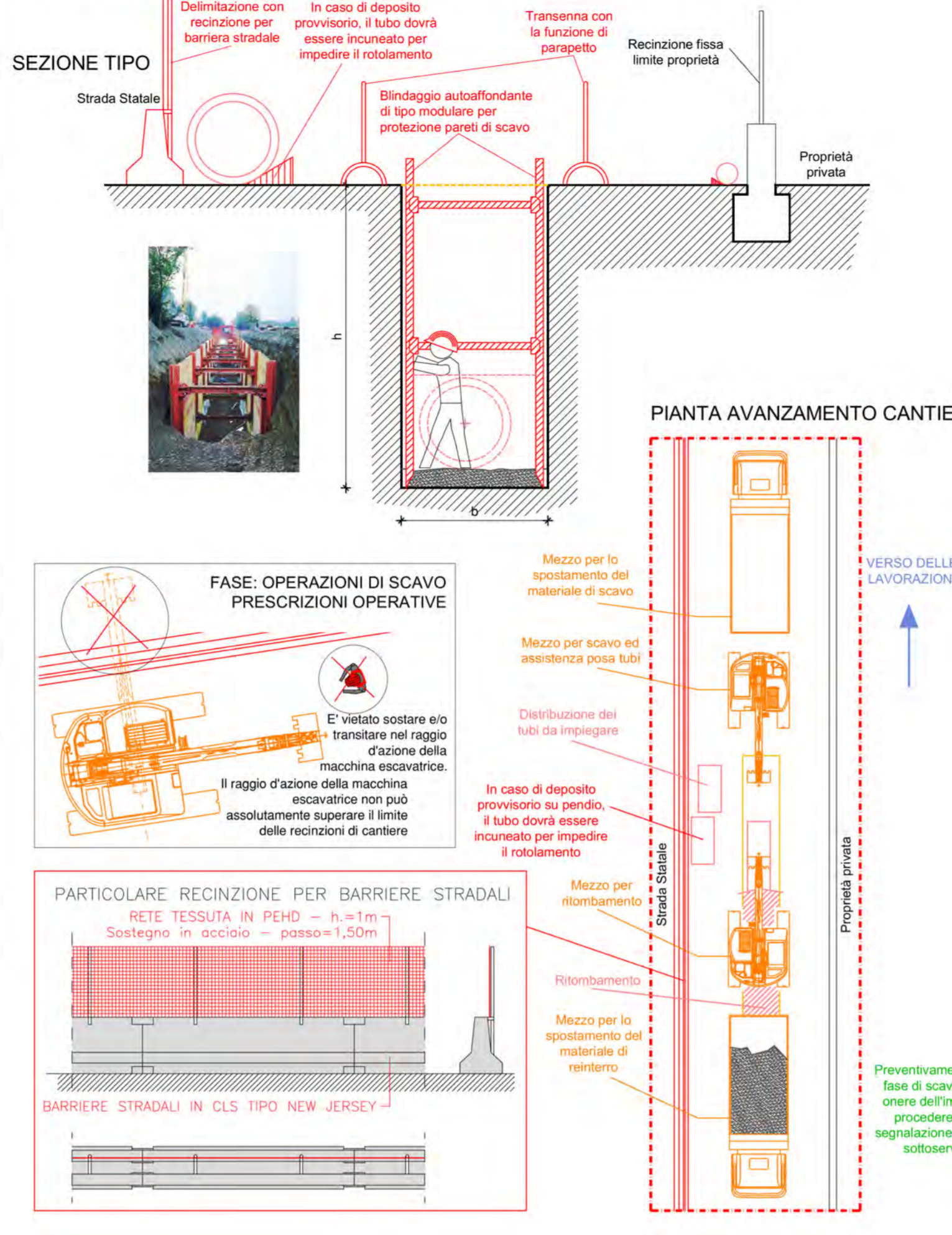

REMOZIONE TUBAZIONI IN CEMENTO AMIANTO PLANIMETRIA DI CANTIERE - FASE A1/A2 - scala 1:1000 -

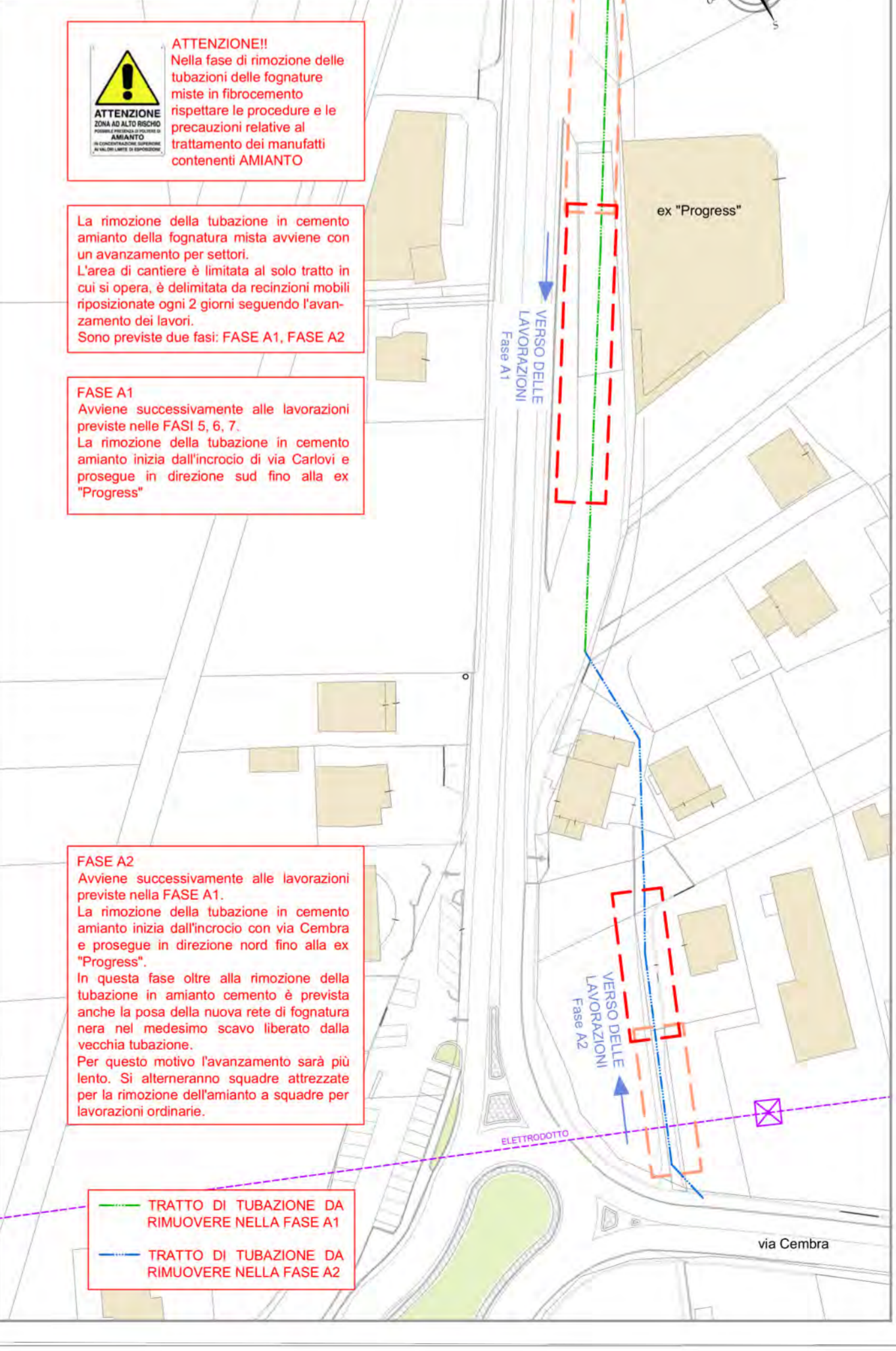

Il presente elaborato è proprietà intellettuale dell'autore. È vietato utilizzare, copiare, riprodurre tutto o in parte, in qualsiasi forma, testi, disegni, grafici e foto senza l'autorizzazione scritta dello stesso.